

Fecha : <la de la firma electrónica>

Ref. : Exp: VP 635/2023

N/Ref.: SG/DVP/IFC

Asunto : Subsanación de la Solicitud de ocupación de Vías Pecuarias

EDISTRIBUCIÓN REDES DIGITALES S.L.U.

Av. de la Borbollilla, 5

41004 (Sevilla)

En contestación a su escrito de subsanación de fecha de entrada 5 de enero de 2025, en orden de subsanar la solicitud de Ocupación de Vías Pecuarias por PROYECTO DE EJECUCIÓN SUSTITUCIÓN DE CABLE DE TIERRA EN LA LAT66KV “NUEVO CLH ARAHAL-ARAHAL” ENTRE EL APOYO N° 18 Y LA S.E.T. “ARAHAL” en el término municipal de Arahay y Paradas, provincia de Sevilla, se les solicita procedan a una nueva **subsanación** del expediente en los siguientes extremos:

Las vías pecuarias afectadas por el Proyecto son las siguientes:

Término municipal:	Arahal
Proyecto de Clasificación:	Aprobado por Orden Ministerial de fecha 30 de septiembre de 1963
Denominación Vía Pecuaria	Vereda de Sevilla
Anchura legal:	20,89 m
Deslinde:	Resolución de 10 de enero de 2001, de la Secretaría General Técnica, por la que se aprueba el deslinde de la vía pecuaria Vereda de Sevilla, tramo 2º, desde la vía férrea hasta Vereda de Mariserrana a su paso por el término municipal de Arahay, provincia de Sevilla (VP 670/00). Boja núm. 24 de 27 de febrero de 2001. No firme.
Término municipal:	Paradas
Proyecto de Clasificación:	Aprobado por Orden Ministerial de fecha 30 de septiembre de 1963
Denominación Vía Pecuaria	Cañada Real de Carmona o Rolaes
Anchura legal:	75,22 m
Deslinde:	Sin deslindar

Para las vías pecuarias afectadas por el proyecto y no deslindadas, para el mantenimiento de la integridad de las mismas hasta los futuros deslindes se utiliza la siguiente cláusula de salvaguarda:

Estando las vías pecuarias indicadas afectadas por proyecto solicitado y no encontrándose estas deslindadas en dichos tramos, deberán respetarse para ambos márgenes el ancho de la misma desde la parte opuesta del camino existente o aportar estudio comprensivo de la ubicación de la vía pecuaria aceptado por la propiedad de los terrenos debidamente acreditada con, al menos, nota simple.

Avda. de Grecia, 17
41012 - Sevilla

T: 955 121 144
delegacion.dtse.csma@juntadeandalucia.es





El cruce sobre el terreno de una vía pecuaria por canalizaciones subterráneas o líneas eléctricas, constituye una ocupación de dicha vía, regulada en los artículos 46 y ss del Decreto 155/98 de 21 de julio, por el que se aprueba el Reglamento de las Vías Pecuarias de la Comunidad Autónoma de Andalucía.

Revisada la documentación aportada se requiere para que sea subsanada en los siguientes extremos:

Aportar **plano de detalle de las dimensiones de las crucetas** (líneas rojas de la imagen) de los apoyos situados a ambos lados de los cruzamientos de vías pecuarias, a fin de poder realizar el cálculo del canon de ocupación de superficie pecuaria.

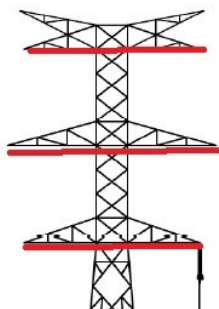

Se requiere al interesado para que, **en un plazo de diez días**, subsane la falta o acompañe los documentos preceptivos, con indicación de que, si así no lo hiciera, se le tendrá por desistido de su petición, previa resolución que deberá ser dictada en los términos previstos en el artículo 21 (Ley 39/2015, de 1 de octubre, del Procedimiento Administrativo Común de las Administraciones Públicas).

EL SECRETARIO GENERAL PROVINCIAL

Julio García Moreno

JULIO GARCIA MORENO		09/01/2026	PÁGINA 2/2
VERIFICACIÓN	BndJATLATFLJWUEDCR2CXHYAE7RKYE	https://ws050.juntadeandalucia.es/verificarFirma/	